

Государственное унитарное предприятие Московской области
"Московское областное бюро технической инвентаризации"

Щелковский филиал ГУП МО 'МОБТИ'

Фрязинский отдел

(наименование организации, осуществляющей техническую инвентаризацию)

ТЕХНИЧЕСКИЙ ПАСПОРТ ПОМЕЩЕНИЯ

нежилое

назначение помещения

Адрес (местоположение) объекта недвижимости:

Субъект Российской Федерации	Московская обл.	
Район		
Муниципальное образование	Тип	городской округ
	Наименование	Фрязино
Населенный пункт	Тип	город
	Наименование	Фрязино
Улица (проспект, переулок и т.д.)	Тип	улица
	Наименование	Вокзальная
Номер дома	4а	
Номер корпуса		
Номер строения		
Литера	1Б	
Номер помещения (бокса)	207	
Иное описание местоположения		

Инвентарный номер	310:089-4
Кадастровый номер	

Технический паспорт составлен по состоянию на

26 мая 2008 г.

дата обследования объекта в натуре



План этажа 2

Масштаб 1:200

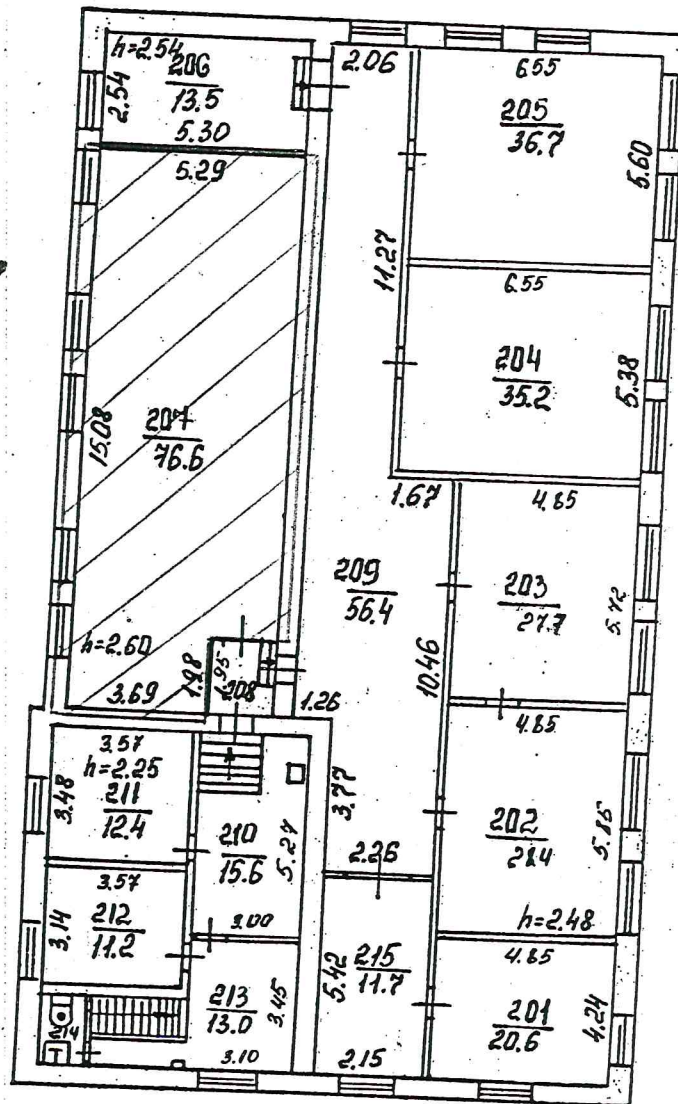

Экспликация

Общая площадь: 76.6 кв.м

Щелковский филиал ГУП МО "МОБТИ"
Фрязинский отдел

Изготовлено 06.04.2011 г.

По состоянию на 26.05.2008 г.

Изготовил Смылова В.А.

Проверил Скрипник С.И.

I. Сведения о правообладателях

№ /п	Субъект права: для граждан - фамилия, имя, отчество, паспорт, ИНН; для юридических лиц - наименование по уставу	Документы, подтверждающие право собственности, владения, пользования	Доля (часть, литера)
1	2	3	4
1	Муниципальное образование г. Фрязино МО	(Учет в БТИ 24.12.2008г) СВИДЕТЕЛЬСТВО О ГОСУДАРСТВЕННОЙ РЕГИСТРАЦИИ ПРАВА №50-50-44/011/2008-298 ОТ 11.09.2008	1 (здание лит. 1Б - 733,0 кв.м.)

II. Экспликация к поэтажным планам

№ и литера на плане	Этаж	№ помещения	№ на плане	Назначение частей помещения	Общая площадь (кв.м)	Высота (м)	Примечание
1	2	3	4	5	6	7	8
1Б	2	207	207	актовый зал	76,6	2,60	
				Итого по пом. актовый зал № 207	76,6		

III. Техническое описание помещения

од постройки здания 1936

Этажность здания 2

Физический износ здания 28 %

№ п/п	Наименование конструктивного элемента	Описание элемента (материал, конструкция, или система, отделка и прочее)
1	Фундамент	Железобетонные блоки
2	Стены, перегородки	стены-из кирпича, перегородки-кирпичные, деревянные, шлакобетонные
3	Перекрытие	железобетонные
4	Крыша	кровля-рулонная по железобетонным плитам, крыша-совмещенная
5	Полы	Дощатые окрашенные, линолеум
6	Проемы	Окна - двойные, глухие, окраш. Двери - однопол. глухие окраш.
7	Отделочные работы	Внутренняя - штукатурка, окраска. Наружная - мокрая штукатурка, извест. побелка.
8	Внутренние санитарно-технические, электротехнические, слаботочные устройства	центральное отопление, водопровод, канализация, электроосвещение, радио, телефон, вентиляция
9	Прочие работы	Отмостка, крыльцо

IV. Стоимость помещения

Балансовая стоимость (для юридических лиц) _____ руб.

Инвентаризационная стоимость на дату составления паспорта
(для физических лиц) --- руб.

Комментарии (особые отметки)

Помещение выделено согласно письму собственника от 23.03.2011г. №1-27/639.



Составлен

Исполнил

Проверил

Авторитетный инспектор
производственной группы №5
Фрязинского отдела Никовского
филиала МО "МОБТИ"

Дата выдачи " 08 " апреля 2011 г.

Смыслова В.А.
Фамилия, имя, отчество

Скрипник С.И.
Фамилия, имя, отчество

Скрипник С.И.
Фамилия, имя, отчество